PARKET FLOORS & MORE

WERKVOORBEREIDING

& belangrijke informatie

Een goede voorbereiding zorgt voor een vlotte uitvoering en het mooiste eindresultaat.

HOORN & PURMEREND

Hoorn: Doctor C.J.K. van Aalstweg 10F

Purmerend: Volume 10



PARKET FLOORS & MORE

Bedankt voor uw vertrouwen

Wij kijken ernaar uit om uw nieuwe vloer te realiseren.

Om onze werkzaamheden zorgvuldig en volgens planning uit te voeren, is het belangrijk dat de woning en de ondergrond op tijd gereed zijn. In dit document leest u wat wij vóór, tijdens en bij de oplevering van u nodig hebben.

Lees dit document vooraf goed door

Zo voorkomen we vertraging, onnodig meerwerk of het verplaatsen van de werkzaamheden.







VOOR AANVANG

Voorbereiding voor de werkzaamheden

Controleer deze zes onderdelen uiterlijk één werkdag vóór onze komst.

1 Woning en omgeving

- De woning is wind- en waterdicht en volledig afsluitbaar.
- Stuc-, schilder- en bouwwerk is droog en afgerond.
- De werkruimten zijn leeg, schoon en vrij toegankelijk.

2 Maatvoering en materialen

- Legplan en hoeveelheden zijn gebaseerd op de beschikbare maatvoering.
- Afwijkingen of wijzigingen meldt u vóór de uitvoeringsdatum.
- Materialen moeten veilig en droog kunnen worden geleverd en opgeslagen.

3 Ondervloer en egaliseren

- De ondervloer is stabiel, droog, schoon en vrij van losse delen.
- Sleuven van vloerverwarming zijn vlak en volledig dichtgezet.
- Onvoorziene herstelwerkzaamheden kunnen als meerwerk worden berekend.

4 Parkeren en bereikbaarheid

- Er is een vrije laad- en losmogelijkheid dicht bij de woning.
- Parkeer-, vergunning- en ontheffingskosten worden doorberekend.
- Lift, trap en looproute zijn beschikbaar en beschermd waar nodig.

5 Planning en aanwezigheid

- Wijzigingen binnen 7 dagen kunnen leiden tot € 250 aan kosten.
- Een contactpersoon is bereikbaar tijdens de uitvoering.
- De opdrachtgever is aanwezig bij de eindcontrole en oplevering.

6 Voorzieningen op locatie

- Werkende stroom, water en voldoende verlichting zijn aanwezig.
- De ruimtetemperatuur is minimaal 20°C.
- Sanitaire voorzieningen zijn bruikbaar voor onze vakmensen.

TOEGANG EN RUIMTE

De woning gereedmaken

Onze vakmensen moeten direct veilig en efficiënt kunnen starten.

01

Vrije toegang

Zorg voor een vrije route vanaf de bedrijfsbus tot aan alle werkruimten.



A Leeg en toegankelijk

- Verwijder meubels, dozen, witgoed en losse objecten.
- Ruimten die niet leeg zijn, kunnen worden overgeslagen maar wel worden berekend.
- Wij verplaatsen geen zware of kwetsbare eigendommen.

B Geen andere werkzaamheden

- Tijdens egaliseren en vloerleggen vinden geen andere werkzaamheden in dezelfde ruimten plaats.
- Stof, vocht, bouwverkeer of obstakels kunnen aanleiding zijn om het werk uit te stellen.

C Deuren en kozijnen

- Verwijder deuren vooraf als deze onze werkzaamheden hinderen.
- Maak afspraken over inkorten of terugplaatsen vóór de uitvoering.
- Niet verwijderde deuren kunnen de afwerking rondom het kozijn beïnvloeden.

D Bescherming en veiligheid

- Breekbare onderdelen en waardevolle spullen zijn verwijderd.
- Huisdieren en kinderen blijven buiten het werkgebied.
- De opdrachtgever zorgt voor een veilige, verlichte werkomgeving.

BINNENKLIMAAT

Klimaat en vloerverwarming

Minimaal 20°C

Vanaf minimaal 48 uur vóór de start tot en met de werkzaamheden moet de ruimte een constante temperatuur van minimaal 20°C hebben. Laat de verwarming gelijkmatig draaien.

1 Voldoende droog

- Stucwerk, wanden en dekvloeren zijn aantoonbaar droog.
- Vochtproblemen worden vóór onze komst opgelost.

2 Opstookprotocol

- Bij vloerverwarming is het juiste opstook- en afkoelprotocol afgerond.
- De installatie blijft volgens onze instructie ingesteld.

Belangrijk

Wanneer u ons toch vraagt door te werken terwijl het klimaat afwijkt, kan dit gevolgen hebben voor droging, verwerking en eindresultaat. Deze risico's bespreken en bevestigen we vooraf.

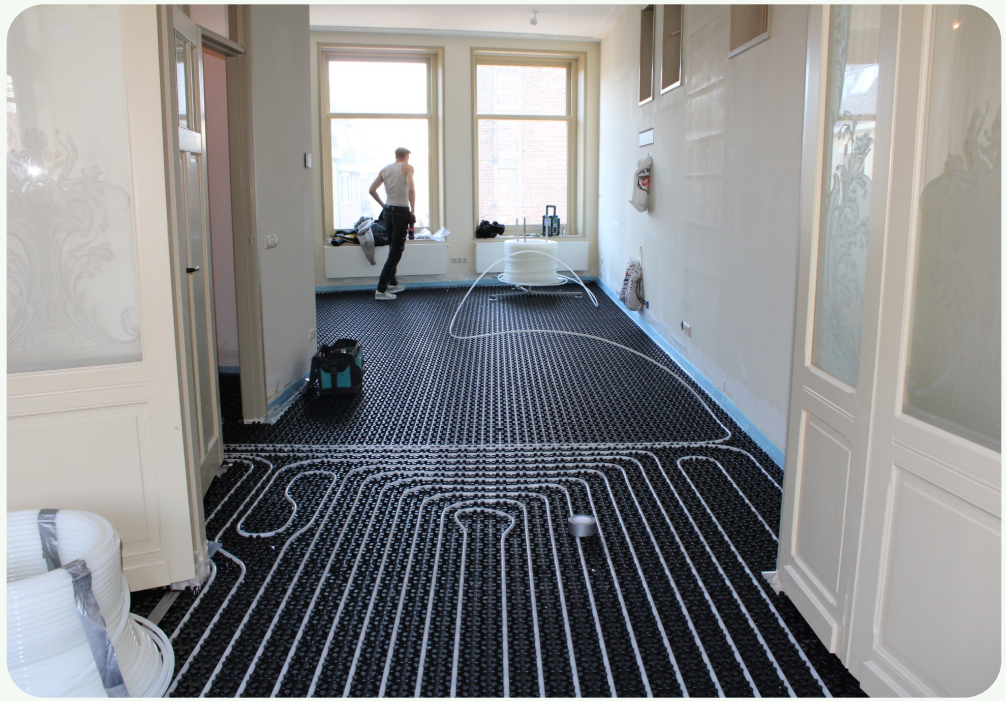

Als de omstandigheden niet voldoen

Wij kunnen de werkzaamheden verplaatsen totdat de juiste omstandigheden zijn bereikt. Extra voorrij- en planningskosten kunnen worden doorberekend.

WERKAFSPRAKEN

Tijdens de uitvoering

Duidelijke afspraken helpen ons om kwaliteit en voortgang te bewaken.

01

Controle ondergrond

Voor aanvang controleren wij de zichtbare ondervloer op vlakheid, vervuiling en bereikbaarheid. Verborgen gebreken kunnen pas tijdens het werk zichtbaar worden.

02

Meerwerk en afwijkingen

Noodzakelijke werkzaamheden die niet in de opdracht staan, bespreken wij zo snel mogelijk. Deze kunnen invloed hebben op prijs en planning.

03

Keuzes op de werkvloer

Zorg dat een beslissingsbevoegde contactpersoon bereikbaar is voor vragen over legrichting, naden, profielen, plinten en aansluitingen.

04

Drogen en belasten

Volg onze aanwijzingen over betreden, ventileren, verwarmen en het terugplaatsen van meubels. Te vroege belasting kan schade veroorzaken.



Werkruimte vrijhouden

Laat de werkruimten, looppaden en aansluitende ruimten vrij totdat wij aangeven dat ze weer gebruikt mogen worden.

Samen zorgen we voor een strak resultaat.

Aanvullende afspraken

Deze punten voorkomen verschil in verwachting bij het eindresultaat.

Egaliseren en vlakheid

Egaliseren maakt de ondervloer geschikt voor de gekozen vloer en corrigeert plaatselijke oneffenheden. Het resultaat wordt vlak, maar niet automatisch volledig waterpas.

Onvoorziene ondergrond

Gaten, scheuren, losse delen, vocht of andere verborgen gebreken kunnen extra herstel vragen. Wij informeren u zodra dit zichtbaar wordt en leggen noodzakelijk meerwerk vast.

Opruimen en schoonmaak

Wij ruimen verpakkingen en regulier werkafval op. Een volledige eindschoonmaak of dweilbeurt is niet standaard inbegrepen, tenzij dit apart is overeengekomen.

Aansluitingen en obstakels

Keukens, kasten, dorpels, leidingen en andere vaste onderdelen kunnen invloed hebben op naden en afwerking. Bespreek gewenste oplossingen vooraf met ons.

Plinten en kitwerk

Alleen de plinten en kitwerkzaamheden die expliciet in de opdracht staan, worden uitgevoerd. Afkitten aan de onderzijde en schilderwerk zijn niet standaard inbegrepen.

Aanwezigheid bij oplevering

De opdrachtgever of contactpersoon is bij de eindcontrole aanwezig. Bij afwezigheid leggen wij de uitgevoerde werkzaamheden vast en geldt het werk als opgeleverd.



PARKET FLOORS & MORE

Samen maken we ruimte voor een mooie vloer.

Heeft u vooraf nog vragen over de voorbereiding? Neem gerust contact met ons op.

VESTIGING HOORN

Doctor C.J.K. van Aalstweg 10F
1625 NV Hoorn

VESTIGING PURMEREND

Volume 10
1446 WJ Purmerend

0229 - 504 552 | WhatsApp 06 12476994

kantoor@parketfloors.nl | www.parketfloors.nl